DİLKEŞHÂVERAN ŞARKI

Söz: Mahmud Nedim Göntel

DUYDUM Kİ GÜZEL SÖZLERİNİN

AKSAK (♪=112)

Semahat Özdenses

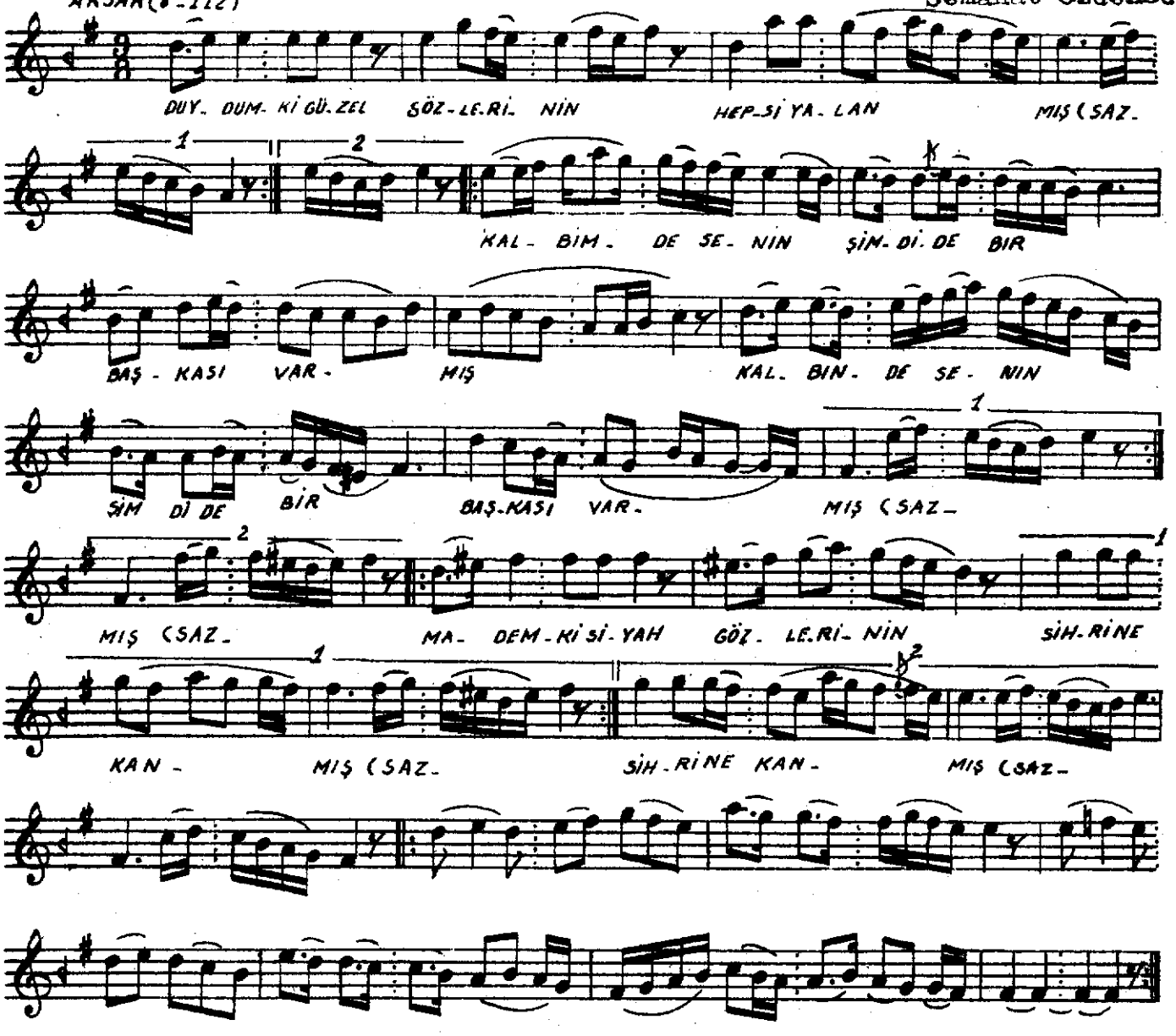

DUYDUM Kİ GÜZEL SÖZLERİNİNHEPSİ YALANMIŞ
KALBİNDE SENİN ŞİMDİDE BİR BAŞKASI VARMIŞ
MÂDEMKİ SİYAH GÖZLERİNİN SİHRİNE KANMIŞ
NAKARAT