

Sofyan

MUHAYYERKÜROT İLÂHİ

"SALÂHİ DEDEN"
Beste: SELÂHADDİN DEMİRTAŞ
Güfte: YUNUS EMRE



AL LAH DİYE LİM DÂ İM MEV LÂ GÖ RE LİM
GÜN DÜZ O LA LİM SÂ İM GE CE O LA LİM

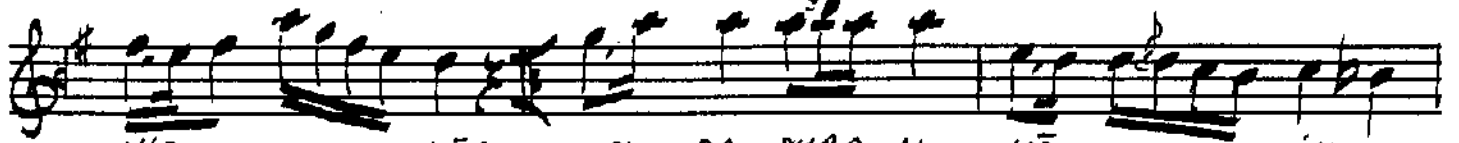

N'EY LER YOL DA DURA LİM KÂ İM
KÂ İM AL LAH DİYE LİM DÂ İM



MEV LÂ GÖ RE LİM N'EY LER SEN SAN MADI ĞİN
MEV LÂ GÖ RE LİM N'EY LER N'İT Dİ BU YU NUS



YER DE SÂ YET A ĞI LA PER DE
N'İT Dİ BİR DOĞ RU YO LA GİT Dİ



DER MÂN E Rİ SE DER DE MEV LÂ GÖ RE LİM
BİR PİR E TE ĞİN TUT DU MEV LÂ GÖ RE LİM



N'EY LER
N'EY LER.

Salâhî Dede'nin kasetdeki sesinden

2.8.1984'de yazdığım notayı

yeniledim. "Tam güfte Vakıfca tertiplenen

Yunus ilahileri" müstesna. Şif. 186 da

2.8.1992

Ömür Koral