Nihavend Şarkı
(Dur Gitme)

Semai - değişmeli

Söz - Müzik
Gül KANSU

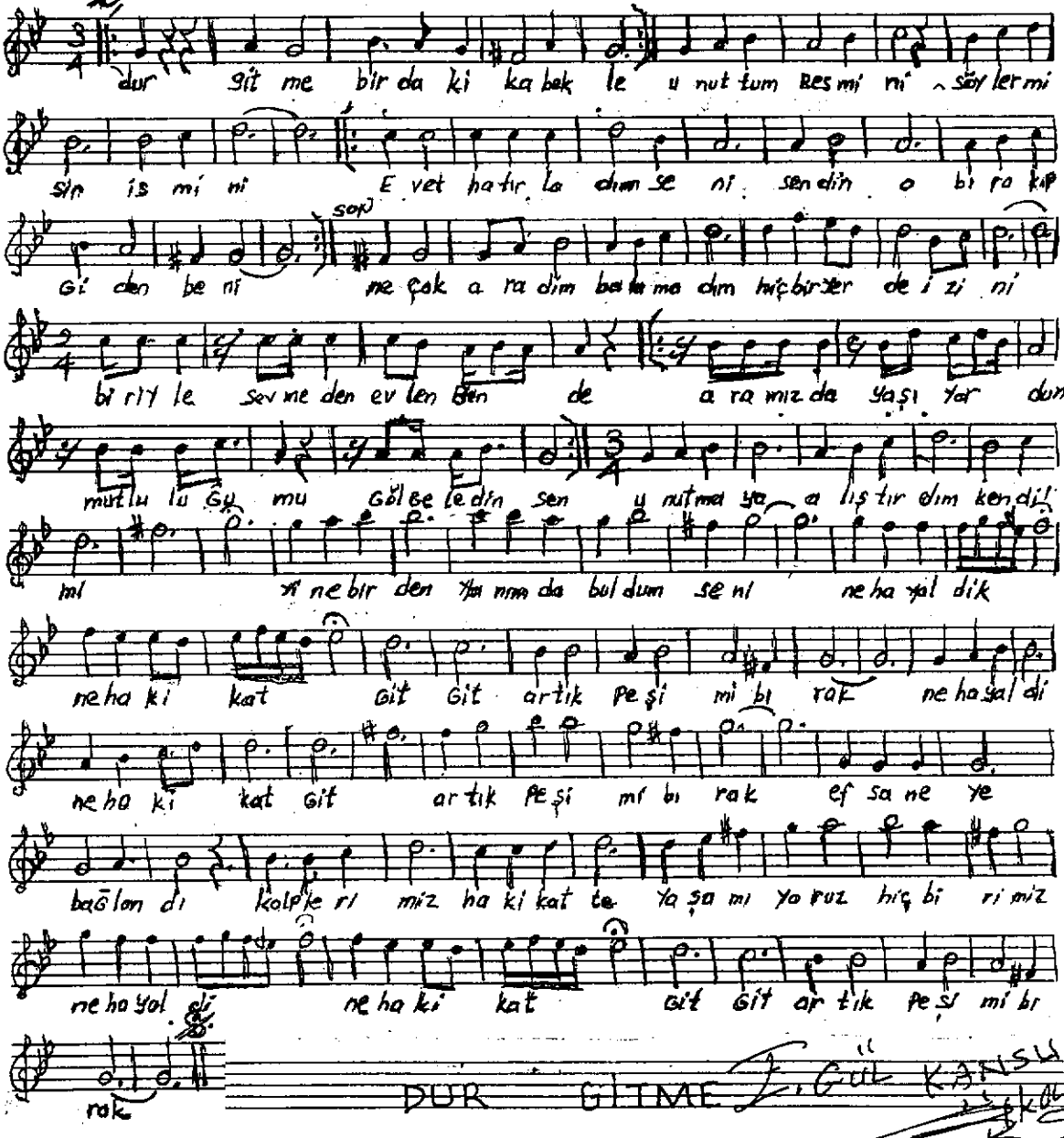

DUR GİTME

Gül KANSU

Dur gitme bir dakika bekle
Unuttum resmini söylermisin ismini
Evet hatırladım seni
Sendin bırakıp giden beni

Ne çok aradım
Bulamadım hiç bir yerde izini
Biriyle sevmeden evlendim ben
Aramızda yaşıyordun

Mutluluğumu gölgeledin sen
Unutmaya alıştırdım kendimi
Yine birden yanımda buldum seni
Ne hayaldi ne hakikat
Git git artık peşimi bırak

Efsaneye bağlandı kalplerimiz
Hakikatte yaşamıyoruz hiçbirimiz
Ne hayaldi ne hakikat
Git artık peşimi bırak