Döküp söyleyemem

Uşak şarkı **Saz ve Söz: Rifat Kayakök**

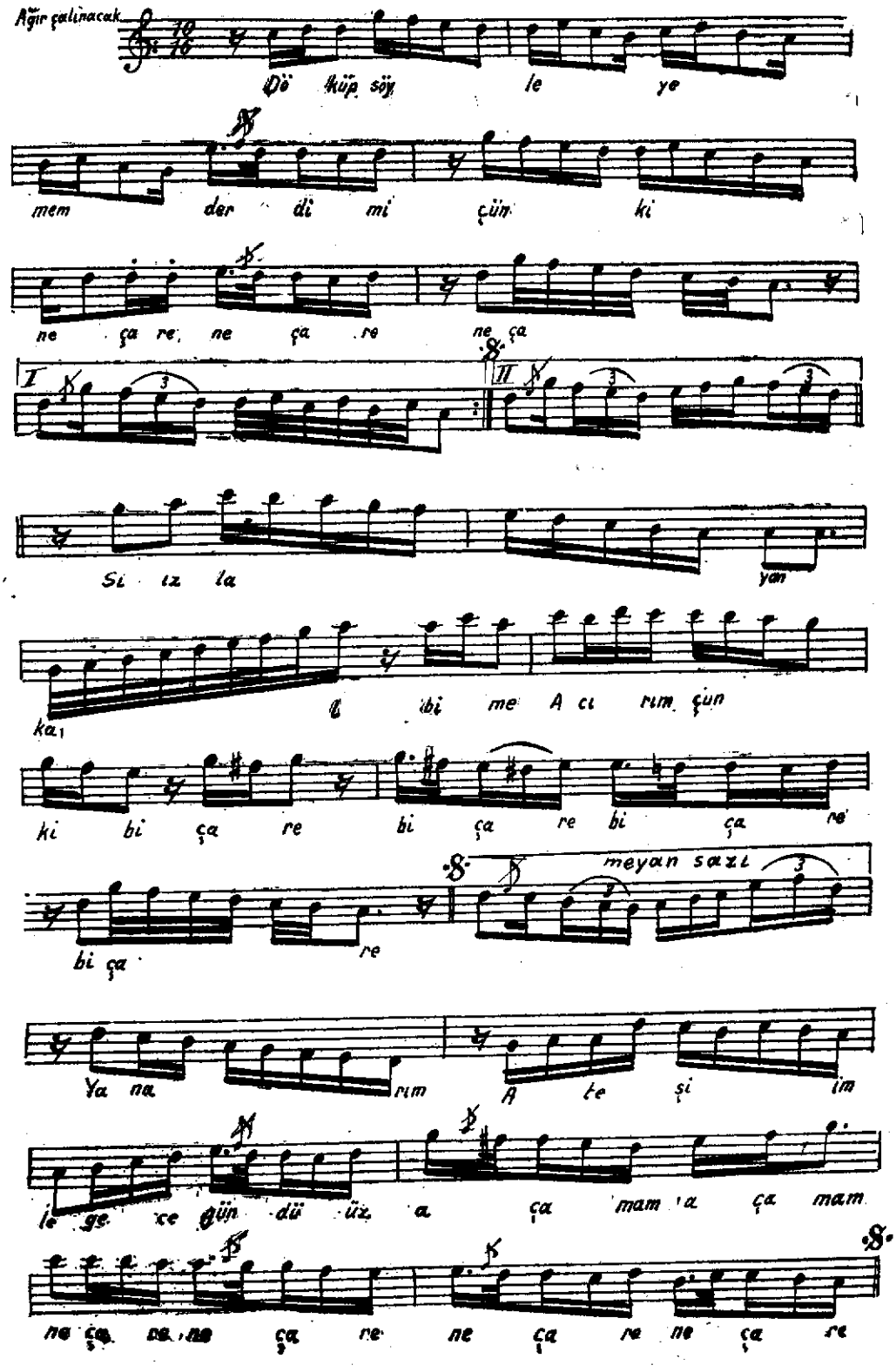

Döküp söyleyemem derdimi çünkü
ne çare
Sızlayan kalbime acırım çünkü biçare
Yanarım ateşimle gece gündüz
açamam ne çare
Sızlayan kalbime acırım çünkü biçare

Yanar göynümdeki aşkın yalnız ne çare
Sevdana dalarken acırım inler biçare
Yakmaksa ateşinle yandı söyle
günahtır ne çare
Sızlayan kalbime acırım çünkü biçare.