Dök zülfünü ruhsâre karışsın gece gündüz

Ziya Beyin Curcuna usûlünde Uşşak şarkısı

ضیابك جورجینه اصولنده عشاره شرقیسی :

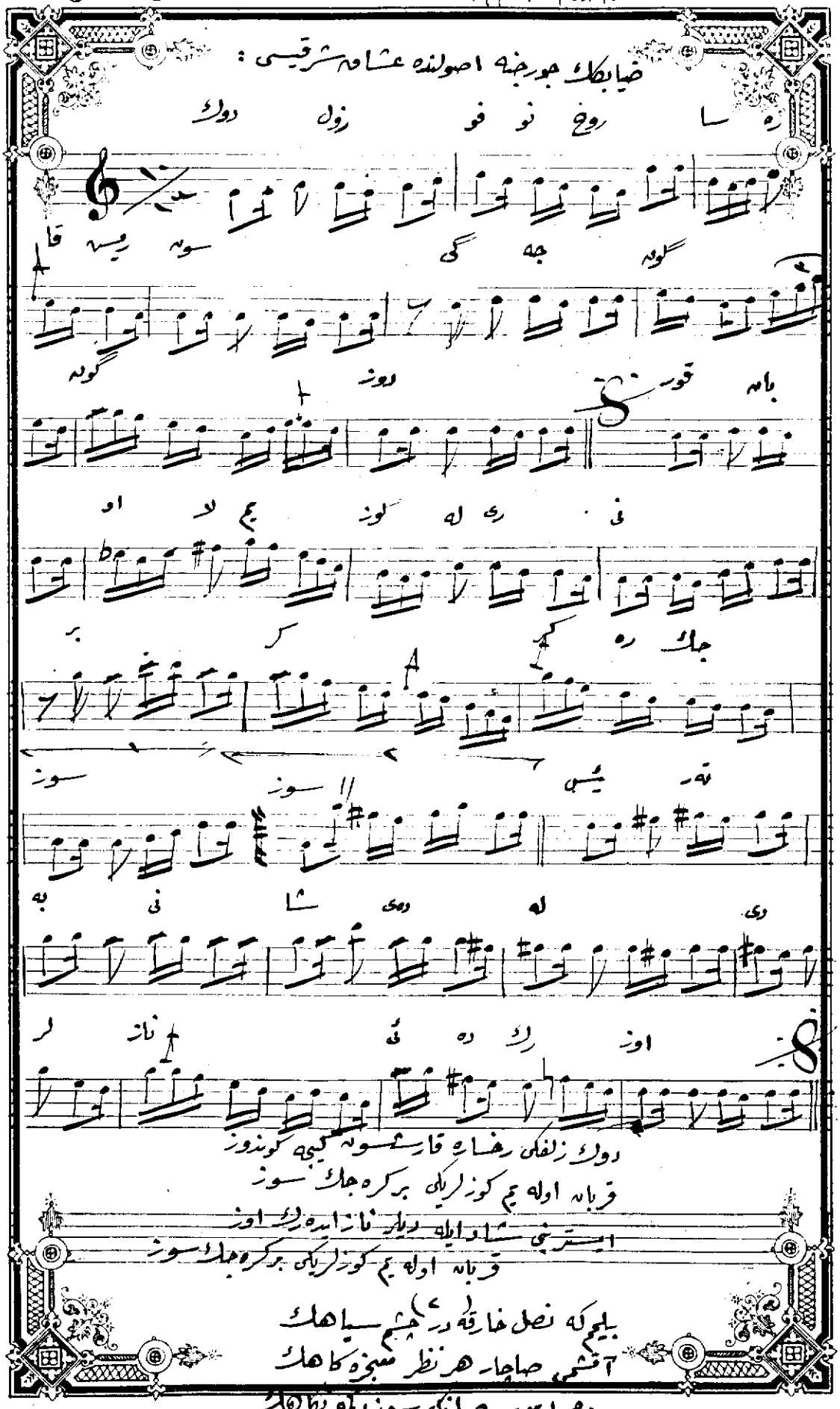

Dök zülfünü ruhsâre karışsın gece gündüz