

Hisâr Bûselik Şarkı

Dök zülfünü meydâne gel

Usûl: Raks Aksağı

Güfte: Aşık Hıfzî
Beste: Tanbûrî Mustafa Çavuş



(ARANAĞME)

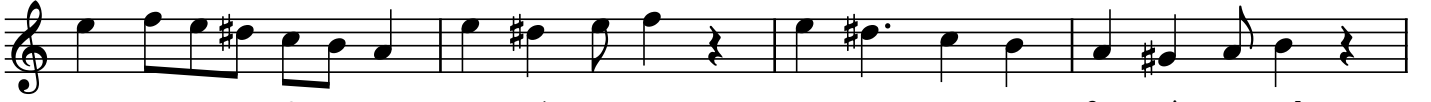

1. Dök zül_____fü_____nü mey dâ ne gel Sür a tı nı fer zâ ne gel
2. Ver din_____ce_____vâb ün vâ n i le Yak tın sî nem sû zân i le
3. Kes tin_____mi_____tâ rı ül fe ti Kır dın mı câ mı soh be ti
4. Hıf zî_____sa_____na bir ben de dir Hem çâ ke ri ke mî ne dir



1. Al dâ i re ni hen gâ me gel Bül bül se nin gül şen se nin
2. Müş tâk_____sa na bin cân i le Bül bül se nin gül şen se nin
3. Çek tir_____me bâ ri fir ka ti Bül bül se nin gül şen se nin
4. Gön lü_____gö zü hep sen de dir Bül bül se nin gül şen se nin



Yâr_____yâr a man a man â şı kı nım hay li_____



za man Dil mun ta zır teş rî fi ne gel a man a man

D.C.
Mustafa Eren Güzel

*Dök zülfünü meydâne gel
Sür atını ferzâne gel
Al dâireni hengâme gel
Bülbül senin gülşen senin*

*Kestin mi târ-ı ülfeti
Kırdın mı câm-ı sohbeti
Çektirme bâri firkati
Bülbül senin gülşen senin*

*Yâr yâr ammân ammân
Âşıkınım hayli zamân
Dil muntazır teşrîfine
Gel ammân ammân*

*Verdin cevâb ünvân ile
Yaktın sînem sûzân ile
Müş tâk sana bin cân ile
Bülbül senin gülşen senin*

*Hıfzî sana bir bendedir
Hem çâker-i kemînedir
Gönlü gözü hep sendedir
Bülbül senin gülşen senin*