Zekâi efendinin muhayyer kürdi ağır semaisi

29/

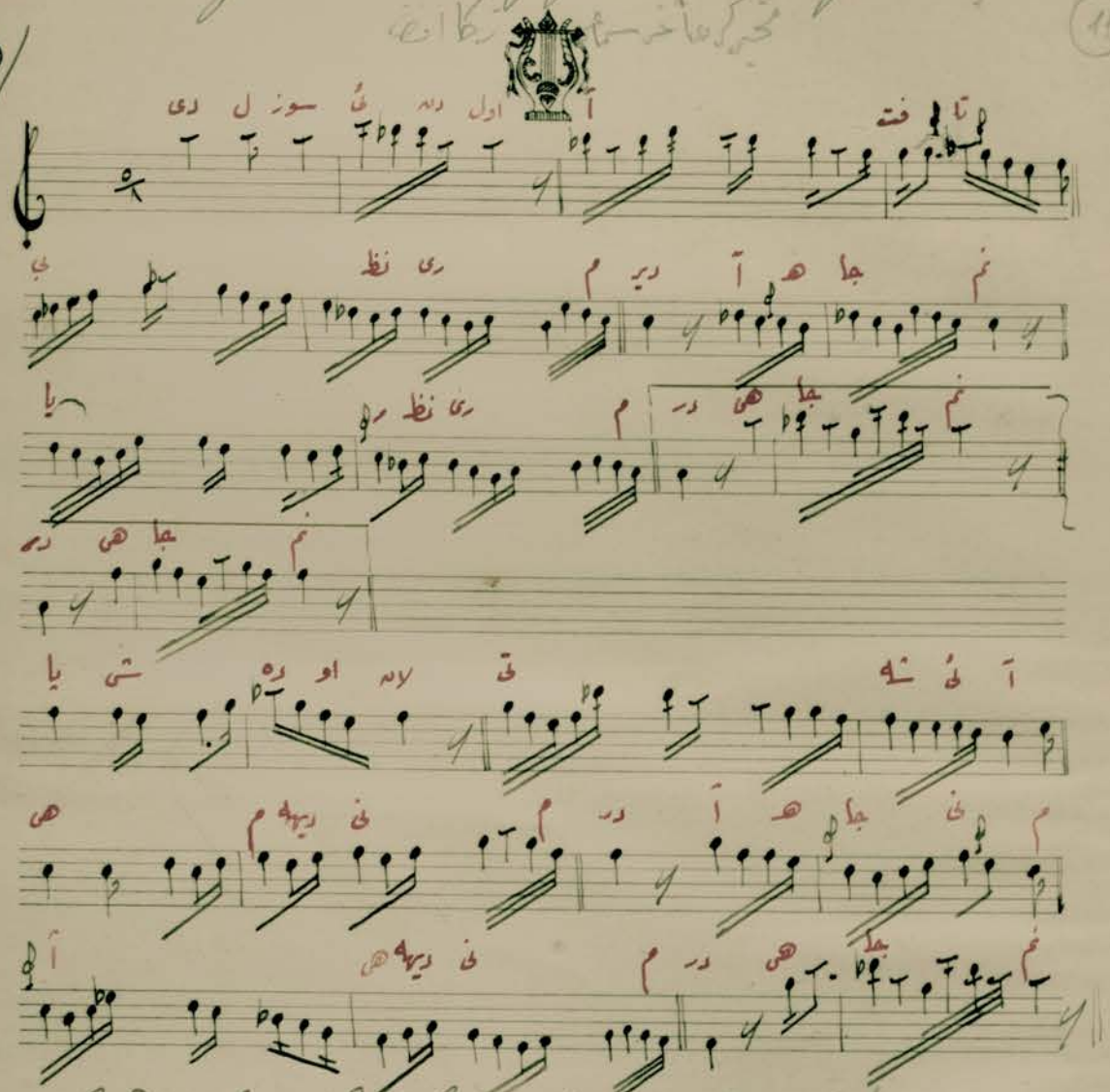

Dilsüz iden ol âfeti tâb nazarunder
nitsün o yakan gönlümü Kendi şererim dir

Başide olan tişei ahum dikenunde sanman ki
şerer rişei lâht eiçerim dir

ah canum yar nazarunder hey canum

TDV İSAM KTP.
Cüneyd Kosal Arşivi
No: D-22/5