Usûl: Semâî

BÛSELİK ŞARKI

Beste: Vecdi Seyhun
Güfte: Recâizâde Ekrem B.

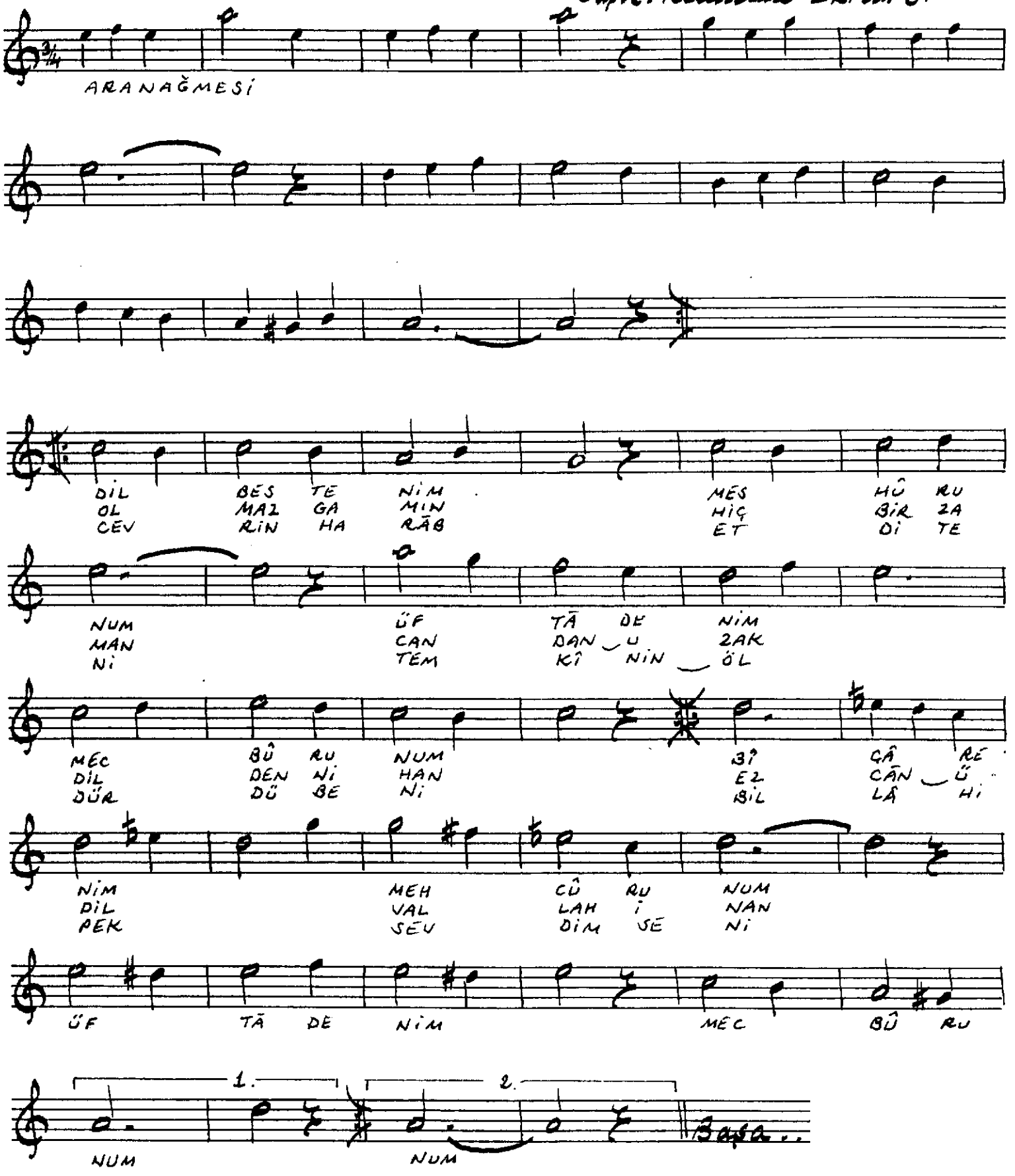

Dil-bestenim meshûrunum
Üftâdenim mecbûrunum
Bî-çârenim mehcûrunum
Üftâdenim mecbûrunum

Olmaz gamın hiç bir zaman
Candan uzak dilden nihân
Ez cân ü dil Vallah inan
Üftâdenim mecbûrunum

Cevrin harâb etdi teni
Temkînin öldürdü beni
Billâhi pek sevdim seni
Üftâdenim mecbûrunum

Merhum bestekârdan olman notadan 23.9.1995
Ümmühan