

SULTÂNİYEGÂH ŞARKI

156

DERDİMİ ŞİMDİ KADER

MÜZİK-FÂRUK ŞÂHÎN

SÜRE:3.00

SÖZ:MEHMET TURAN YARAR



ARANAGME

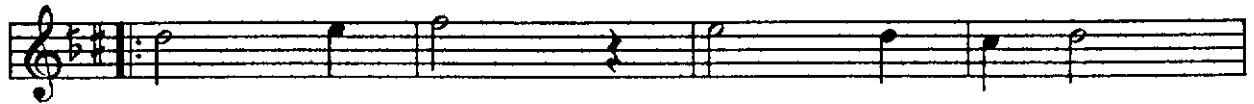

DER DI MI ŞİM DI KA DER



BİR KEN A LIR BEŞ YÜZ E DER BAH ÇE ME



GÜL Dİ KE MEM MEV Sİ Mİ HEP GÜZ E DER



SAZ



SAZ



GAM DA HA ÇOK MU DESEM BAG RI MA

OK MU DE SEM BİR SO NU

YOK MU DE SEM BİR SÖ ZE BİN SÖZ E DER SON

SAZ

GÜN KA RA GÖZ YA ŞI KAN

KİM BE Nİ BÖY LE YA KAN

TÂ Lİ Nİ KÖR Bİ RA KAN

Sİ NE Mİ GÖZ GÖZ E DER

(SAZ)

DERDİMİ ŞİMDİ KADER
BİRKEN ALIR BEŞYÜZ EDER
BAHÇEME GÜL DİKEMEM
MEVSİMİ HEP GÜZ EDER

GAM DAHA ÇOK MU DESEM
BAĞRIMA OK MU DESEM
BİR SONU YOK MU DESEM
BİR SÖZE BİN SÖZ EDER

GÜN KARA GÖZYAŞI KAN
KİM BENİ BÖYLE YAKAN
TÂLİ Nİ KÖR BIRAKAN
SİNEMİ GÖZ GÖZ EDER

AMASYA ALTIN ELMA BESTE YARIŞMASI 3.LÜK ÖDÜLÜ