Yüfka: Nâzım

(devamı var)

Var ise zerre sûrûm zevk ile ol neyledar

Âleme bir başka âlemdir dem-i evvel-bahâr
Naz ile gonca kızarmış bin nizâr eyler hezâr
Görmedim âlemde böyle bir zaman-ı pür-mesâr
Bim nişâh et kâinata gör ne rûhe neşe var
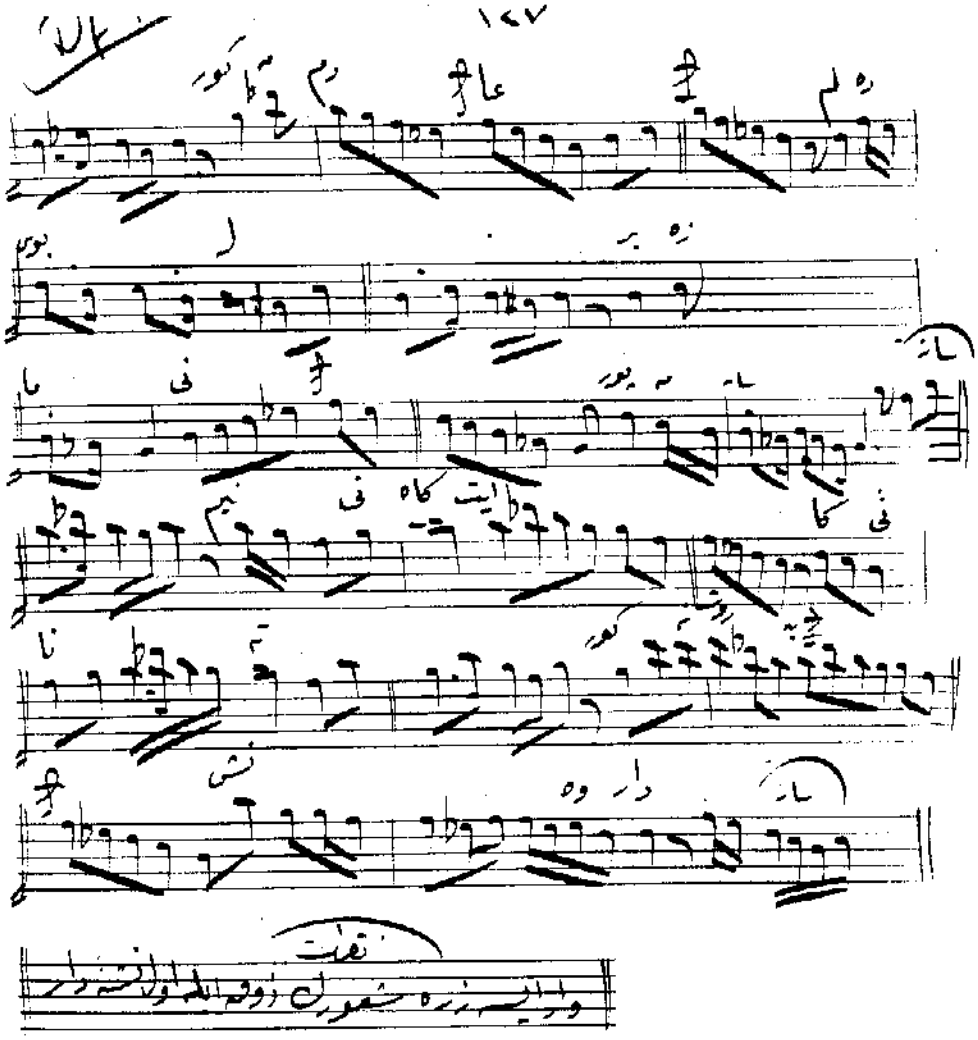
Salınıp reftâr ile her bir sükûfe bâr eğer
Söyledikçe dilden ey Nâzım ne gam varsa gider
Bülbül ile kâinata gör ne rûhe neşe var
Var ise zerre sûrûm zevk ile ol neyledar