

NİHÂVEND ŞARKI

Müzik : SÂLİH SUPHİ SONER

Söz : TANER ÇAĞLAYAN

Usûlü : DÜYEK

(Deniz durgun, deniz yorgun)

(♩ = 144)

SERENAT



(ARANAĞMESİ_____)



De niz dur gun de niz yor— gun Sâ hil ler aşk_____ ko ku—



yor (SAZ_____) De niz dur gun de niz yor— gun Sâ hil ler



aşk_____ ko— ku— yor (SAZ_____)



Mar ma ra ya— ak şam_____ çö kü— yor_____



Mar ma ra— ya ak şam_____ çö kü yor



(ARA SAZI_____)



NIHÂVEND ŞARKI

(2. Sahife)

SÂLİH SUPHİ SONER



U zak tan gü lüm sü- yor a da- lar U zan sam—



tu ta- ca- ğım Bur ga zı- Kı—



na lı— yı (SAZ—)



I şık çiz gi le ri ge li- yor Ka la- mış- tan—



Mo da- dan (SAZ—) Son ra bir ha



yâl— meh tap gi- bi ak sin- gü lüm— sü yor



(ARA SAZI—)



Gü ne şin

./...

NIHÂVEND ŞARKI

(3. Sahife)

SÂLİH SUPHİ SONER

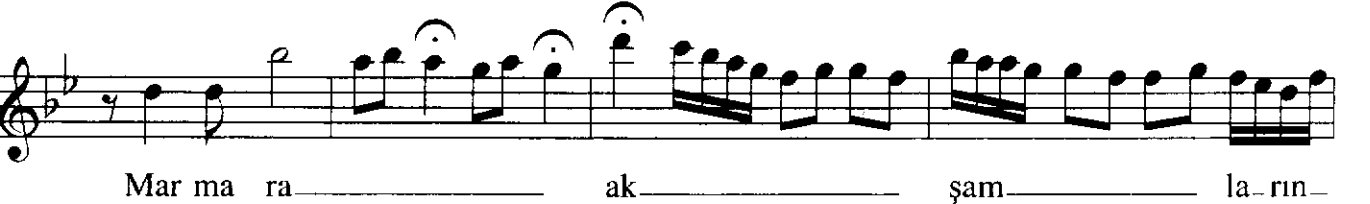
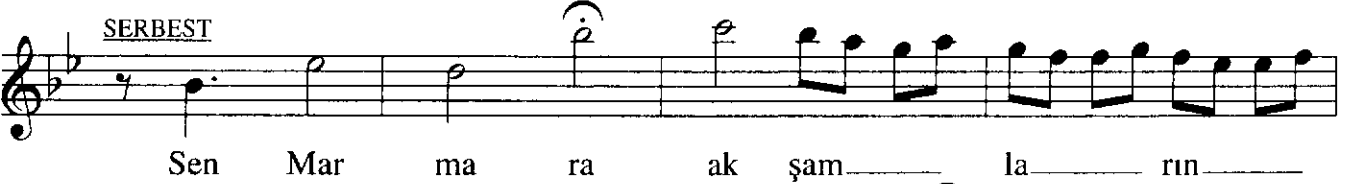
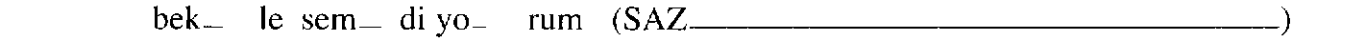
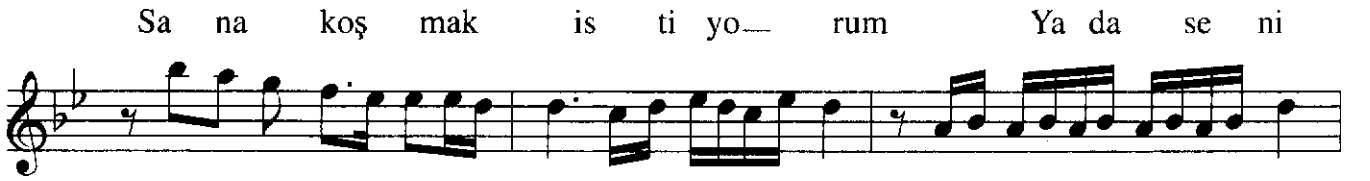
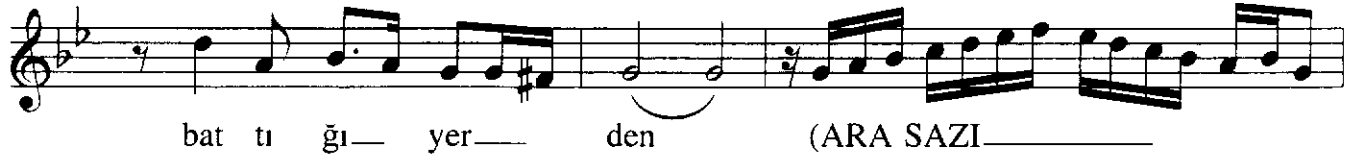

./..

NİHÂVEND ŞARKI

(4. Sahife)

SÂLİH SUPHİ SONER

dan bi le çok se vi yo rum

Sen Mar ma ra ak şam la rın dan da gü zel sin

Ve se ni Mar ma ra ak şam la rın dan bi le çok se vi yo rum

A TEMPO

(FİNAL SAZI)

(Son)

E.B.

SERENAT

Deniz durgun, deniz yorgun
Sâhiller aşk kokuyor
Marmara'ya akşam çöküyor
Uzaktan gülümsüyor Ada'lar
Uzansam tutacağım Burgaz'ı, Kınalı'yı
Işık çizgileri geliyor Kalamış'tan, Moda'dan
Sonra bir hayâl, mehtap gibi aksin gülümsüyor
Güneşin battığı yerden.
Sana koşmak istiyorum,
Ya da seni beklesem diyorum
Yorgun sesimle sana sesleniyorum
Bilmem duyuyor musun ?
Sen Marmara akşamlarından da güzelsin
Ve seni Marmara akşamlarından bile çok seviyorum
(Taner ÇAĞLAYAN)