

HÜZZAM TÜRKÜ

DELİ GÖNLÜ BİR DİLBERE BAĞLADIM
(küçük yaşta aldım-)

NİM SOFYAN

ARANAĞME



DE Lİ GÖN LÜ BİR DİL BE RE



BAĞ LA DIM BAĞ LA DIM DÜ ŞÜN DÜK ÇE İ ÇİN İ ÇİN

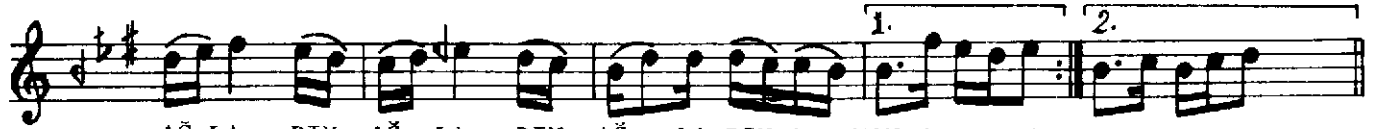

AĞ LA DIM AĞ LA DIM AĞ LA DIM A MAN (saz) MAN (saz -



-) NE DE DİM SE KÂR ET ME Dİ AN LA DIM AN LA DIM



Cİ HAN DA Bİ LİR BENİM DE SA NA YAN DI ĞİM YAN DI ĞİM YAN DI ĞİM A



MAN (saz -) EL LE RİM KOY NİM DA GA RİP KAL DI ĞİM KAL DI ĞİM

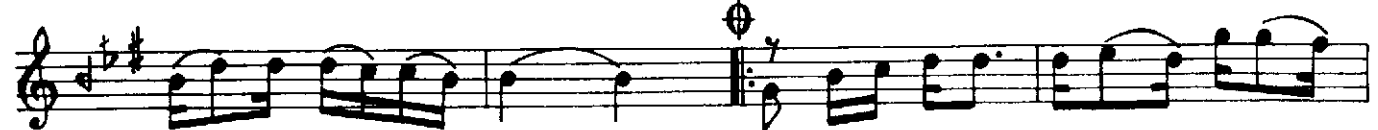

KAL DI ĞİM A MAN D.C. (SON) SU YA Ğİ DER SU TES Tİ Sİ

1. 2.
E LİN DE E LİN DE AL LAR GİY MİŞ E TEK LE Rİ
1. 2.
BE LİN DE BE LİN DE BE LİN DE A MAN (saz -) MAN (saz -
1. 2. 8.
-) BE NİM YÂ RİM CÜM LE Â LEM Dİ LİN DE Dİ LİN DE

DELİ GÖNLÜ BİR DİLBERE BAĞLADIM
DÜŞÜNDÜKÇE İÇİN İÇİN AĞLADIM
NE DEDİMSE KÂR ETMEDİ ANLADIM

CİHANDA BİLİR BENİMDE SANA YANDIĞIM
ELLERİM KOYNUMDA GARİP KALDIĞIM

SUYA GİDER SU TESTİSİ ELİNDE
ALLAR GİYMiŞ ETEKLERİ BELİNDE
BENİM YÂRİM CÜMLE ÂLEM DİLİNDE

CİHANDA BİLİR BENİMDE SANA YANDIĞIM
ELLERİM KOYNUMDA GARİP KALDIĞIM