SULTANİYEGÂH ŞARKI

(Dalgalar hep sahillere söylüyor bak...)

Usulü : DÜYEK

Söz ve Müzik
FARUK KESTİREN

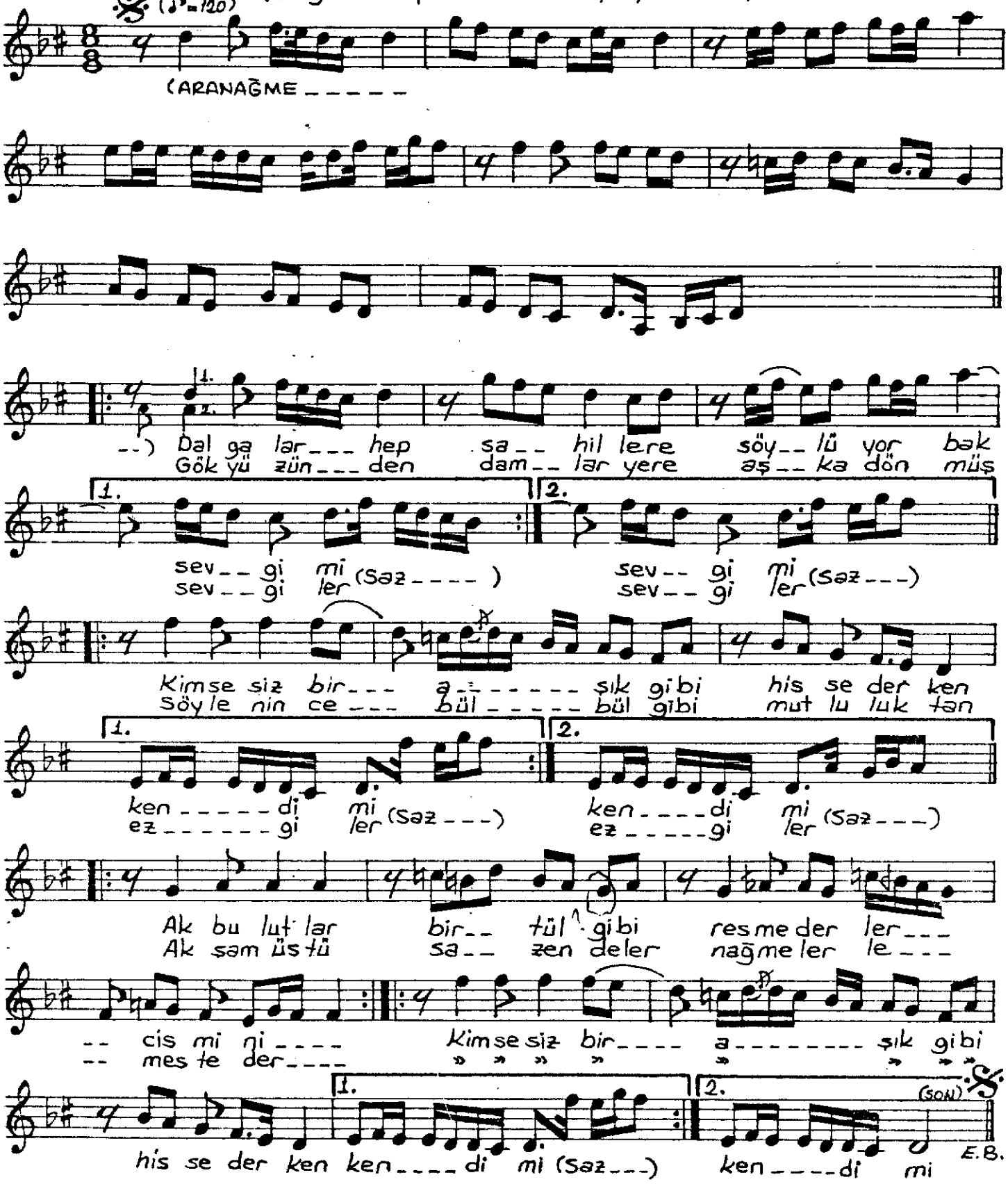

I- DALGALAR HEP SAHİLLERE SÖYLÜY R BAK SEVGİMİ
KİMSESİZ BİR AŞIK GİBİ HİSSEDERKEN KENDİMİ
AK BULUTLAR BİR TÜL GİBİ RESMEDERLER CİSMİNİ
KİMSESİZ BİR AŞIK GİBİ HİSSEDERKEN KENDİMİ

II- GÖKYÜZÜNDEN DAMLAR YERE AŞKA DÖNMÜŞ SEVGİLER
SÖYLENİNCE BÜLBÜL GİBİ MUTLULUKTAN EZGİLER
AKŞAM ÜSTÜ SAZENDELER NAĞMELERLE MESTEDER
KİMSESİZ BİR AŞIK GİBİ HİSSEDERKEN KENDİMİ

y.mim. FARUK KESTİREN