Hafîf
(Yürük)

GÜLİZAR BESTE

İSAK

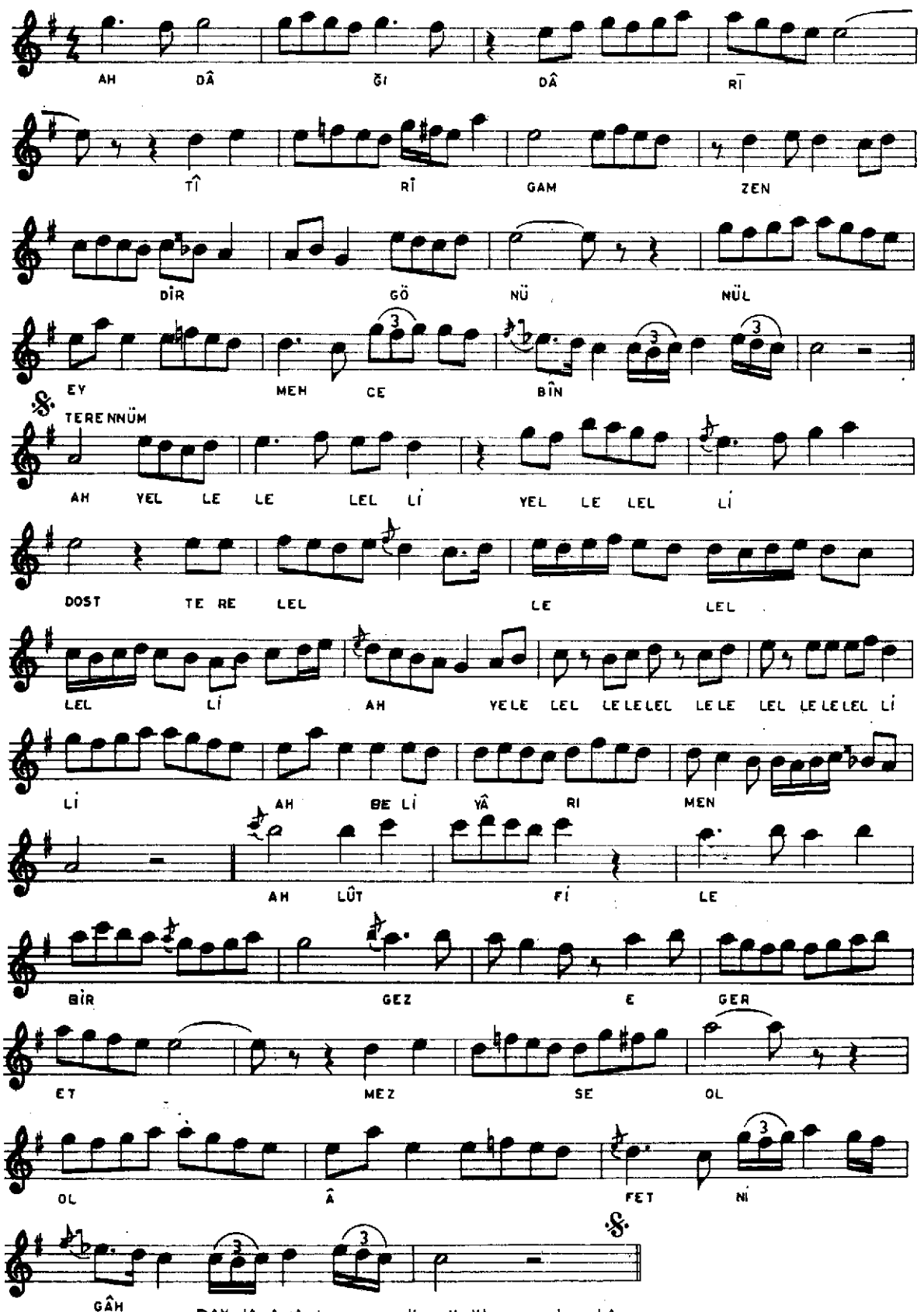

Dâğıdâr-î tîr-i gamzendir gönül ey meh cebîn
İftirâk-î meh-cemâlinlê gönüller pür-enîn
Lûtf ilê bir kez eger etmezse ol âfet nigâh
Eşk-i çeşmimle olur tûfânzedê rûy-î zemîn

(Terennüm : Ah yel lelelel li yel le lel li dost
te re lel le lel lel li ah ye le lel le
le lel le le lel le le lel li li ah be li yârı men)