Acem durak — Sepetçi zâde Mehmed ağa

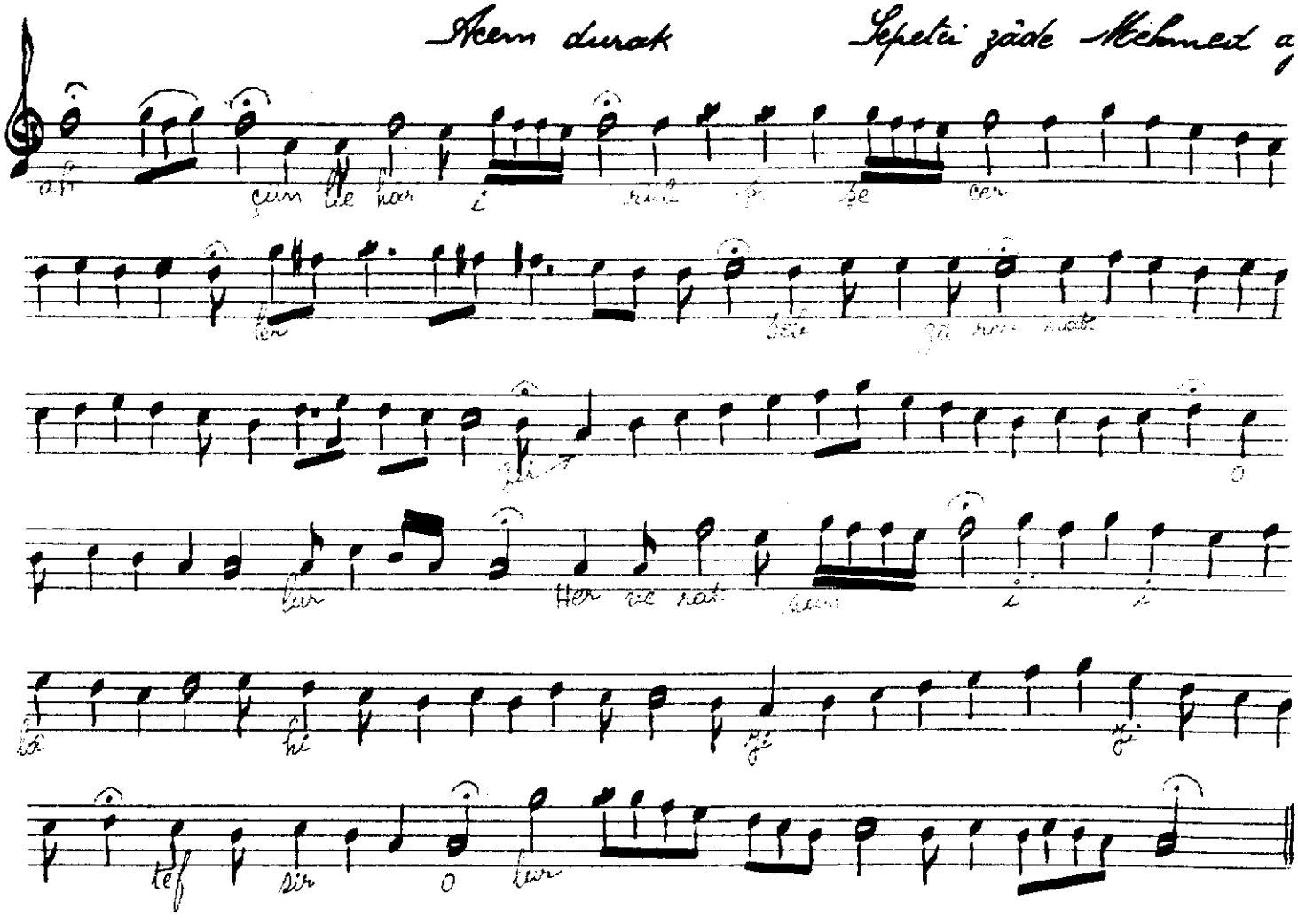

Güfte: Gafûri

Çün lahar irüb feccerler sebz-ü reznakgir olur
Ayet-i sunğ-ı Hüdâ ile her varak tefsir olur
Bir zaman sabr it gönül maksûda istersen vusûl
Nice müddetler mürûr etmekle demler fir olur.

Bu durağın Abdulkadir Meyden-almanı tarzı bu defterin 59. ncu sahifesinde yazılıdır. Yukarki tarz Hafız Ahmed efendinin kanperson muharrer el yazısından istinsah ettim. Her iki tarz beyninde ehiyce fark var.

Halil Fan