

Usulü: SEMAİ (♩ = 144)

(Çıktım yola ben yaya)

AHMET UZEL



ÇIK TIM YO LA BEN YA YA Gİ DER BU YOL NE RE YE
Kİ Mİ NE ÇAR KI FE LEK Kİ Mİ NE KAR PUZ KE LEK



BEL Kİ Gİ DER GÜ NE ŞE BEL Kİ U ZA NIR A YA
Kİ Mİ DOY MAZ SEV DA YA Kİ Mİ AS MIŞ TIR E LEK



BEL Kİ Gİ DER GÜ NE ŞE BEL Kİ U ZA NIR A YA
Kİ Mİ DOY MAZ SEV DA YA Kİ Mİ AS MIŞ TIR E LEK

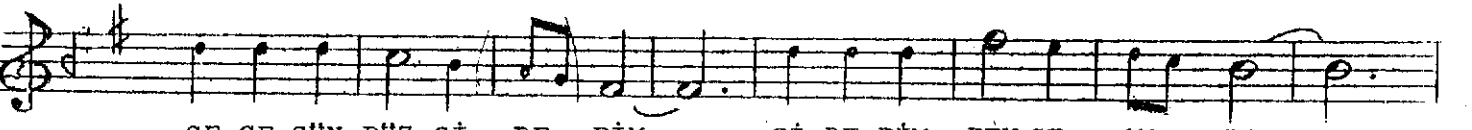

GE CE GÜN DÜZ Gİ DE RİM Gİ DE RİM BEN SE MA YA
BA NA KİM SE YOK BİR TEK SİRRI Nİ SÖY LE YE ÇEK



GE CE GÜN DÜZ Gİ DE RİM Gİ DE RİM BEN SE MA YA
BA NA KİM SE YOK BİR TEK SİRRI Nİ SÖY LE YE ÇEK



Nİ YE SE VER BU GÖN LÜM Nİ YE KÜ SER DÜN YA YA
" " " " " " " " " " " "



Nİ YE SE VER BU GÖN LÜM Nİ YE KÜ SER DÜN YA YA
" " " " " " " " " " " "

E.B.

ÇIKTIM YOLA BEN YAYA, GİDER BU YOL NEREYE
BELKİ GİDER GÜNEŞE, BELKİ UZANIR AYA
GECE GÜNDÜZ GİDERİM, GİDERİM BEN SEMAYA
NİYE SEVER BU GÖNLÜM, NİYE KÜSER DÜNYAYA
KİMİNE ÇARK-I FELEK, KİMİNE KARPUZ KELEK
KİMİ DOYMAZ SEVDAYA, KİMİ ASMİŞTİR ELEK
BANA KİMSE YOK BİR TEK, SİRRİNİ SÖYLEYECEK
NİYE SEVER BU GÖNLÜM, NİYE KÜSER DÜNYAYA