نصالحمت

nasuhan Abdullah

(صحانه)

18-K.evvel-Nihâvend

کانون اول ۱۹۴۳ پازارتسی

۱۸

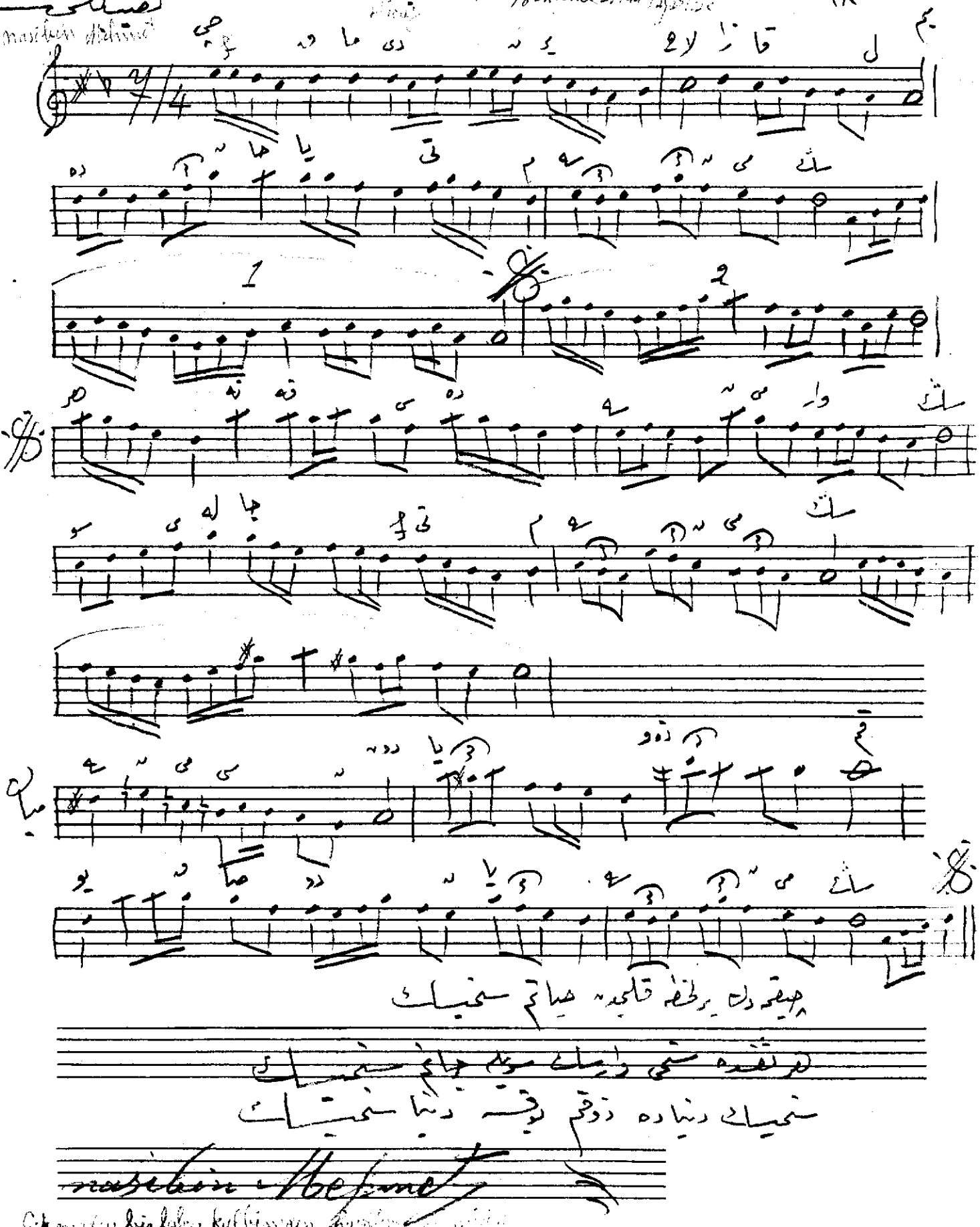

چیقدی یرلرده قالمدی صباحم سنسیاک

لوقدره سنی دیمک سویله جانم سنسیاک

سنسیاک دنیاده ذوقم یوقه دنیا سنسیاک

nasuhan Abdullah

Çıkmadan bir lokma kalbimden [illegible]

her mefkûre [illegible]

[illegible] dünyada zevkim yok

بازیده سابق مالیه قارشوسنده نومرو ۲۲ – اوتیلك زادوریا

Cemil Kodal