

KÜRDÎLİHİCAZKÂR ŞARKI
ÇEŞM-İ MESTİN HASRETİYLE CİSM Ü CÂNİ DAĞLARIM

CURCUNA

♩ = 44

MÜZİK: ASDİK AĞA

OF OF OF OF

(saz - - - - -) ÇEŞ Mİ MES TİN HAS RE TİY LE

CİS MÜ CÂ Nİ DAĞ LA RİM (saz - - - - -)

KÂ RE GÖZ LÜM KÂ RE LER GİY DİM SE NİN ÇÜN AĞ LA RİM
NÂ BE HEN GÂ MI SE HER CÜ LAR Mİ SÂ Lİ ÇAĞ LA RİM

(saz - - - - -) KÂ RE GÖZ LÜM KÂ RE
NÂ BE HEN GÂ MI SE

LER GİY DİM SE NİN ÇÜN AĞ LA RİM (saz - - - - -)
HER CÜ LAR Mİ SÂ Lİ ÇAĞ LA RİM

(saz - - - - -) OF OF OF

AĞ LA RİM (SON) (saz - - - - -) Ā Şİ
ÇAĞ LA RİM



KI ÇEŞ MÂ NIN OL DUM LÛT FU NA EL BAĞ LA RIM

ARANAĞMESİ

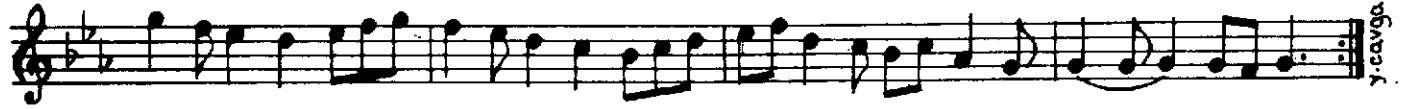

ÇEŞM-İ MESTİN HASRETİYLE CİSM Ü CÂNİ DAĞLARIM
KÂRE GÖZLÜM KÂRELER GİYDİM SENİN ÇÜN AĞLARIM
ÂŞIK-I ÇEŞMÂNIN OLDUM LÛTFUNA EL BAĞLARIM
NÂBE HENGÂMI SEHERCÛLAR MİSÂLİ ÇAĞLARIM

NÂ-BE-HENGÂM: Mevsimsiz, vakitsiz, zamanından önce.