HÜZZÂM ŞARKI

ÇEKTİĞİM HİCRÂNI KİMSELER BİLMEZ

USÛLÜ:CURCUNA
♪=180

SÖZ ve MÜZİK:
SEYFİ GÜLDAĞI

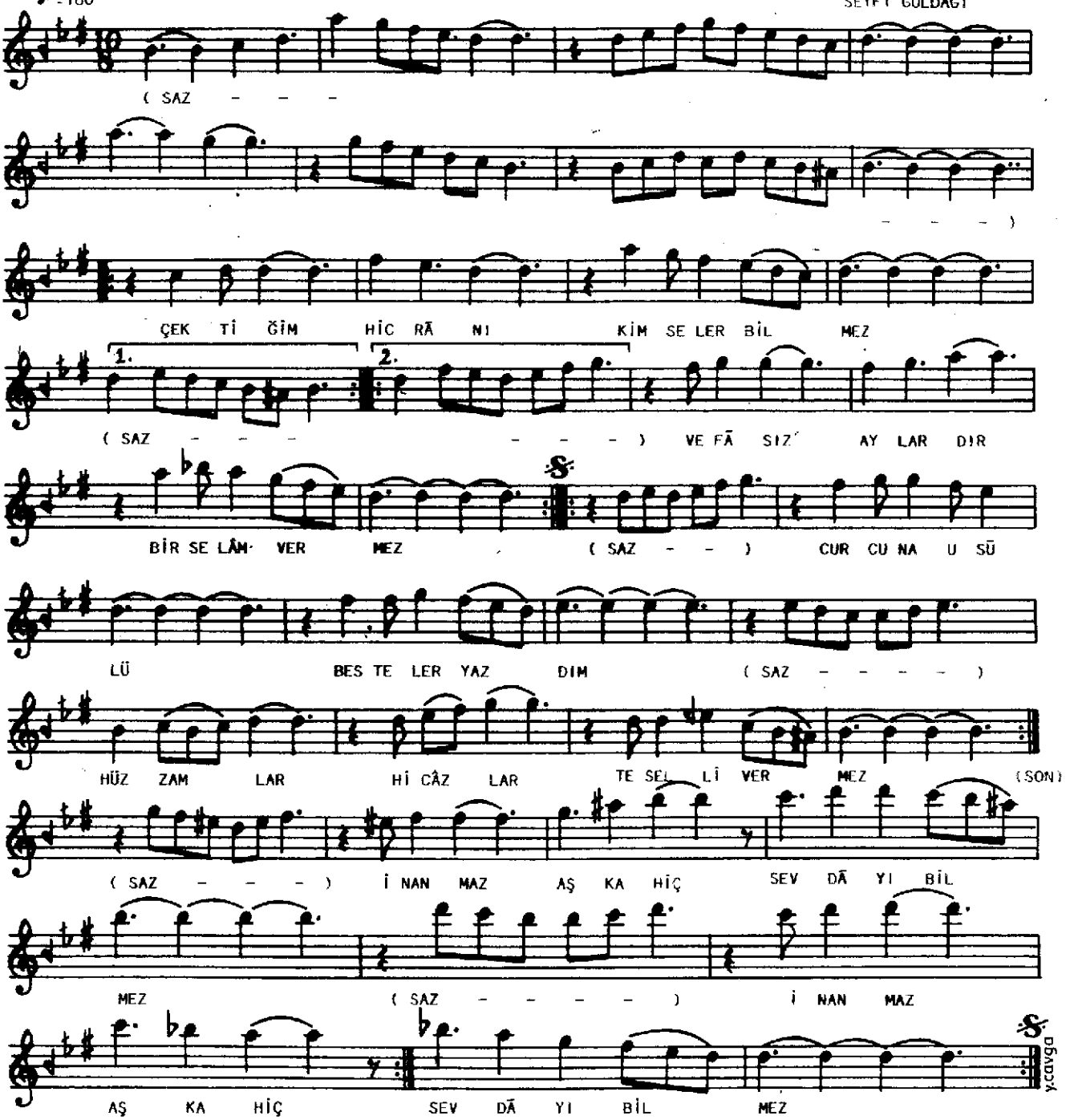

ÇEKTİĞİM HİCRÂNI KİMSELER BİLMEZ
VEFÂSIZ AYLARDIR BİR SELÂM VERMEZ
CURCUNA USÛLÜ BESTELER YAZDIM
HÜZZAMLAR HİCÂZLAR TESELLİ VERMEZ

İNANMAZ AŞKA HİÇ SEVDÂYI BİLMEZ
SEVMİYOR ÖLSEM DE İNSÂFA GELMEZ
CURCUNA USÛLÜ BESTELER YAZDIM
HÜZZAMLAR HİCÂZLAR TESELLİ VERMEZ

SEYFİ GÜLDAĞI

(BESTE TARİHİ: 30.8.1991)