طرز نویه شرقی

# بو دل افتاده در زنجیره

عودی استاد بکلک

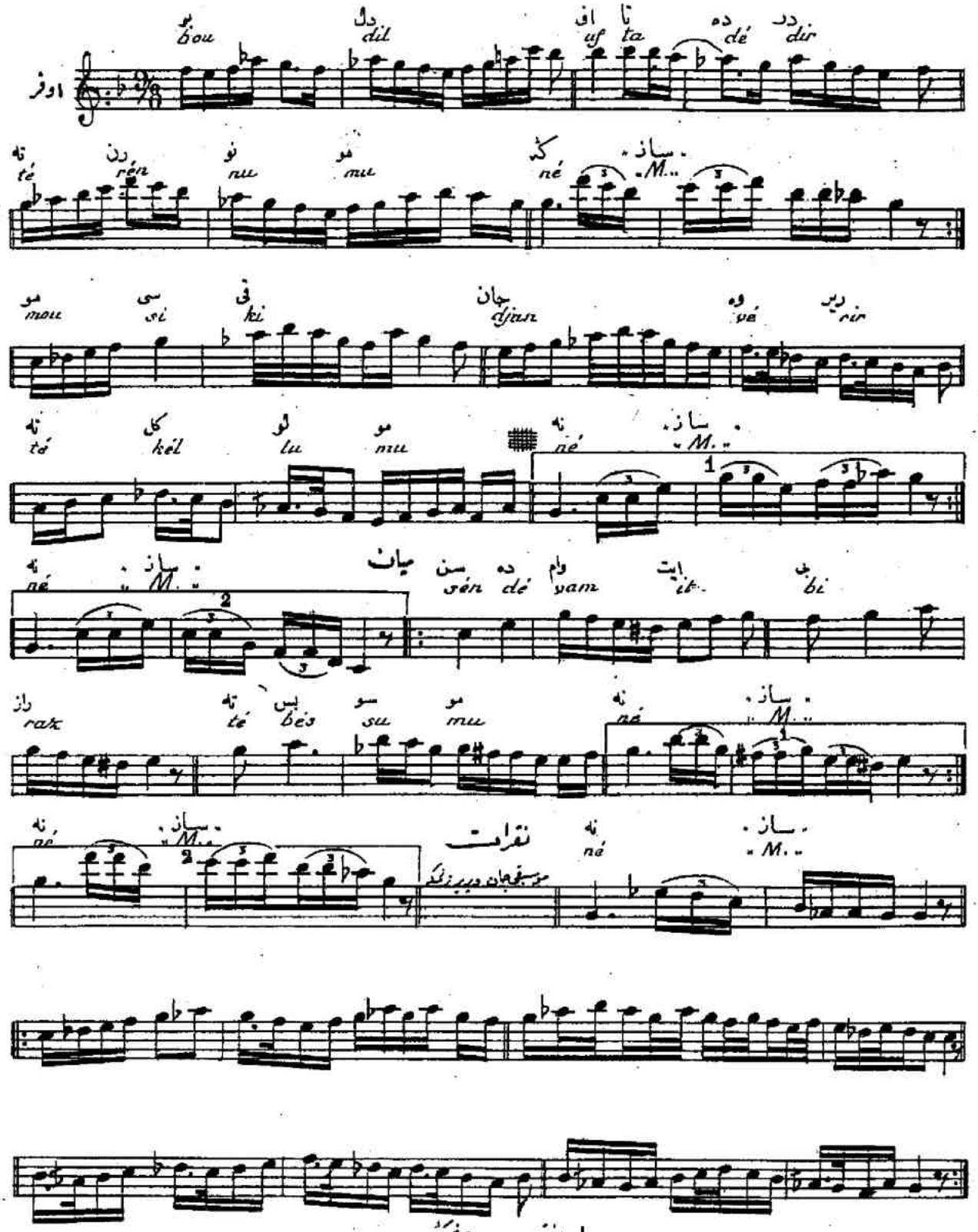


بو دل افتاده در زنجیره
موسیقی جانه دیر نغمه
سن دوام ایت براز نبسه
نقرات