

# HİCÂZ ŞARKI

BİR HÂLİNİ SORARSIN BİLMECEDİR CEVÂBİ

USÛLÜ: DÜYEK  
♩ = 144

MÜZİK: ALİ ŞENOZAN  
SÖZ : YAHYA AKERGİN



( saz - - - - - )



BİR HÂ Lİ Nİ SO RAR SIN BİL ME CE DİR CE VÂ Bİ



NAZ MI DIR Bİ LE MEZ SİN Sİ TEM ET SE ÇE KER SİN

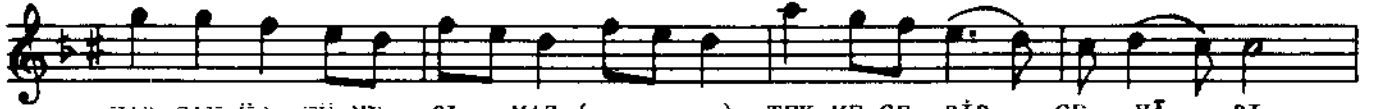

VAR SAN ÜS TÜ NE OL MAZ ( saz - ) TEK HE CE DİR CE VÂ Bİ



KÜS MÜ DÜR Bİ LE MEZ SİN YA GİT DE SE NEY LER SİN



( saz - - - - - ) YAZ GİN O LUR BEK LE MEK SÖY LE ME DEN



SE VER SİN YÜK LEN DİK ÇE YÜK LE NİR DA RA LAN KAL BE YİL LAR



GÜR SEN BİR GÜ LÜ ŞÜ NÜ BİR ÖM RE DE ÇER DER SİN



KÜS MÜ DÜR Bİ LE MEZ SİN YA GİT DE SE NEY LER SİN D.C.  
(SON)

BİR HÂLİNİ SORARSIN BİLMECEDİR CEVÂBİ 2.sayfa  
(12928)



CAN DAN YA KIN DIR BİR AN GİRİN CE HAYÂ Lİ NE

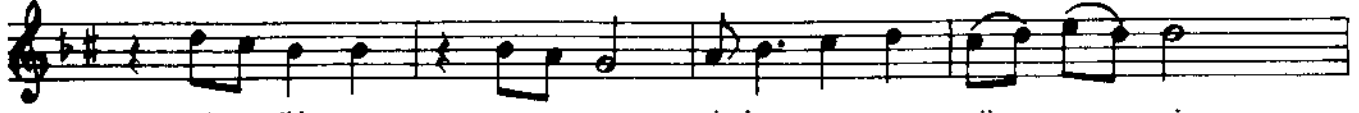

YÜ RE ÇİN DE O LA NI Şİ İR LER LE SÖY LER SİN



DES TÂN YAZ MAK İS TER SİN SA ÇI NIN HER TE Lİ NE ( saz - )

BİR HÂLİNİ SORARSIN BİLMECEDİR CEVÂBİ  
NAZMIDIR BİLEMEZSİN SİTEM ETSE ÇEKERSİN  
VARSAN ÜSTÜNE OLMAZ TEK HECEDİR CEVÂBİ  
KÜSMÜDÜR BİLEMEZSİN YA GİT DESE NEYLER SİN

YAZGIN OLUR BEKLEMEN SÖYLEMEDEN SEVERSİN  
YÜKLENDİKÇE YÜKLENİR DARALAN KALBE YILLAR  
GÖRSEN BİR GÜLÜŞÜNÜ BİR ÖMRE DEĞER DERSİN  
KÜSMÜDÜR BİLEMEZSİN YA GİT DESE NEYLER SİN

CANDAN YAKINDIR BİR AN GİRİNCE HAYÂLİNE  
YÜREĞİNDE OLANI ŞİİRLERLE SÖYLER SİN  
DESTÂN YAZMAK İSTERSİN SAÇININ HER TELİNE  
KÜSMÜDÜR BİLEMEZSİN YA GİT DESE NEYLER SİN

YAHYA AKER GİN