

MAKAM : KÜRDİLİHCAZKÂR
USÛL : SEMÂİ-CURCUNA
(♩=70)

MECBÜR DEĞİLSİN...

GÜFTE : İHAM B. PEKTAŞ
BESTE : İBÂKİ DUYARLAR

①

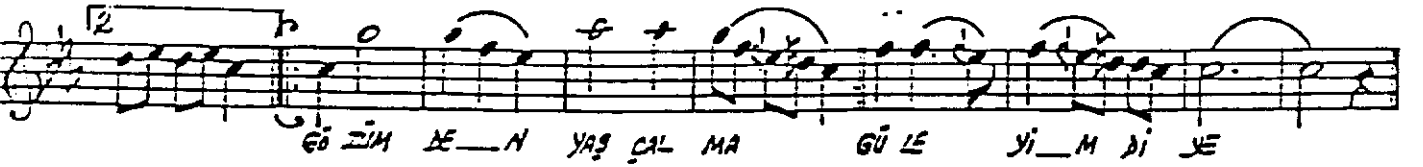
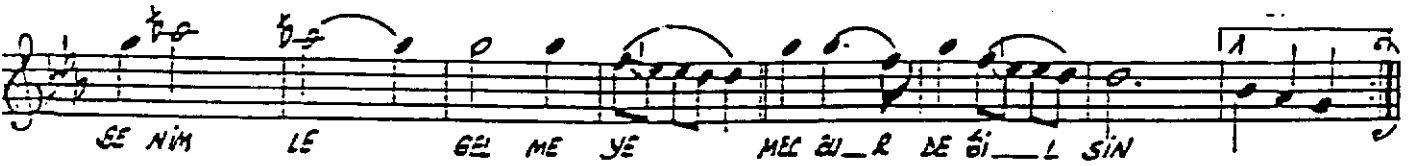

MAKÂM : KÜRDİLİHICAZKÂR
USÛL : SEMÂİ-CURCUNA
(♩=70)

MECBÜR DEĞİLSİN...
(2)

GÜFTE: İHAM B. PEKTAŞ
BESTE: BÂKİ DUYARLAR

SE NİM LE GEL ME YE ME CBÜR DE Ğİ L SİN
NE RE YE VA RIR SA YAR SI N YOL LA RIM
A RA DA BİR SA NA SELÂ M YOL LA RIM
VAR SIN A ÇI K KAL SI N HER GÜN KO L LA RI M
AŞ KI MI BİL ME YE ME CBÜR DE Ğİ L SİN ... SAZ...
SİN SAZ...
VUR MA GÜ Z LE Rİ ME ES MER Lİ Sİ Nİ
Gİ RAK SÜ L LE R Gİ L Sİ N CÜ SÜ L Sİ Nİ
SÜR MA NA SİL NE R Bİ ŞER LE Dİ Ğİ Mİ
SE VİA LE GEL ME YE ME CBÜR DE Ğİ L SİN

1
BELKİ DE MECBURDUR GİDECEĞİM YER
BENİMLE GELMEYE MECBUR DEĞİLSİN...
DÜŞÜNSEN YAS ÇALMA GÜLETTİM DİYE
BENİMLE GÜLMENE MECBUR DEĞİLSİN...

2
NEREYE YAZIRSA YARSIN YOLLARIM
ARADA BİR SAHA SELAM YOLLARIM
YARSIN AÇIK KALSUN HER GÜN KOLLARIM
AŞKIMI BİLMENE MECBUR DEĞİLSİN...