HÜSEYNÎ İLÂHÎ

Güfte: Hasan Sezâî Gülşenî
Beste: Abdullah Uysal

Usûl: Sofyan

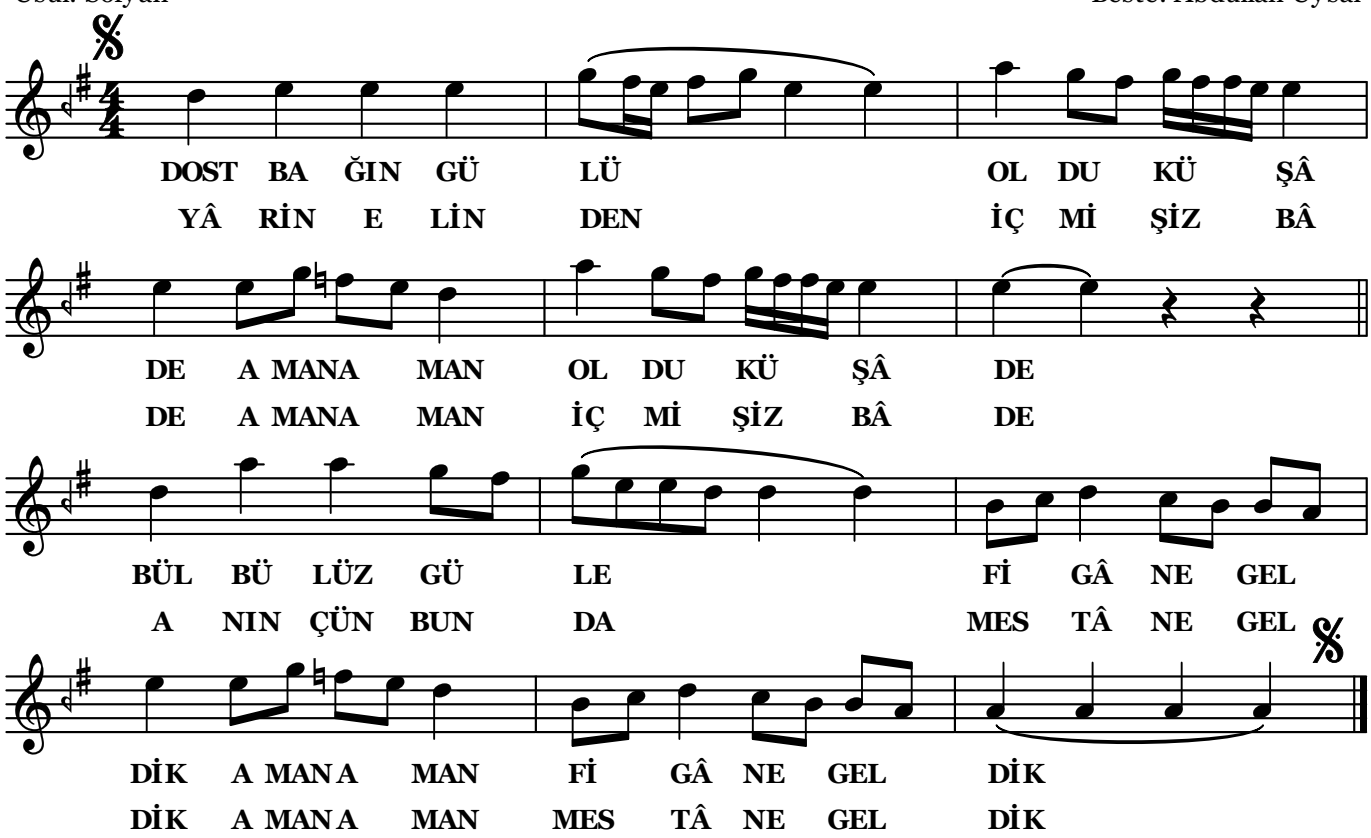

Dost bağın gülü oldu küşâde
Bülbülüz güle figâne geldik
Yârin elinden içmişiz bâde
Anın'çün bunda mestâne geldik

Dostun illerin ederken seyrân
Bunda uğrayıp olmuşuz pinhân
Sanma sen bizi gezerinz hayvân
Özümüz bilip irfâne geldik

Aslımız bildik nûr-i ezelî
Ayrılmayız ol sırrı sezeli
Cân ile sevdik biz o güzeli
Yolunda el'an kurbâna geldik

Dert ile dâim yanmakta bu dil
Aşkın nârına olmuşuz fitil
Pervâne sıfat olmağa vâsıl
Şem-i cemâle sûzâna geldik

Cismimiz bunda canımız anda
Gevherimiz aslı ol kânda
Sezâî şimdi biz bu dükkanda
Biraz eğlenip seyrâna geldik